Integral *RC

BLONDIN INTEGRAL RC

0200HO06642 SYMPATICO *RC x SHOTTLE x GOLDWYN

RED & WHITE

DYMENTHOLM S SYMPATICO *RC
VAL-BISSON SHOTTLE IMELDA EX-91-6YR-CAN 11*
PICSTON SHOTTLE
VAL-BISSON GOLDWYN MAYA VG-88-6YR-CAN 41*
BRAEDALE GOLDWYN
VAL-BISSON FINLEY DREAM VG-87-6YR-CAN 14*

GASTLOSEN INTEGRAL LAYLANI

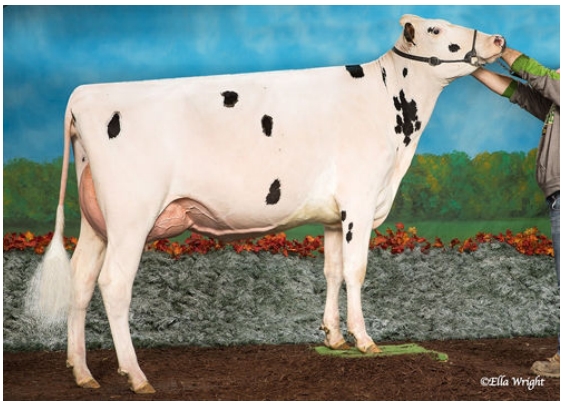

SUNNYHOME INTEGRAL MARCIE

DESLACS INTEGRAL ANARICK

GLPI +2851 PRO$ 46

GP-CAN DPF RDC BLF CNF BYF CVF HH1F HH2F HH3C HH4F HH5F HH6F HCDF HMWF

Reg. #: HOCANM108109390	aAa: 312546	DMS: 135
Nacimiento: 05/18/2013	Caseina Kappa: AB	Caseina Beta: A1A2

PRODUCCIÓN 372 Hatos 628 Hijas 98% Conf. GEBV 25*APR

Leche kg	Grasa kg	Grasa %	Proteina kg	Proteina %
-963	**28**	**+0.57**	**-24**	**+0.08**
Eficiencia de Conversiòn **93**	RMC **94**	Eficiencia Metano **96**		

Promedio de la Hija (kg-ME) Leche **11,875 kg** Grasa **508 kg** Proteina **390 kg**

SALUD Y FERTILIDAD **Inmunidad 91**

Vida en el Hato	**98**	Inmunidad de los terneros	**98**
SCS	**105**	Habilidad al Parto	**101**
Fertilidad de la Hija	**105**	Habilidad de las Hijas al Parto	**96**
Puntaje de Condición Corporal	**103**	Rapidez en el Ordeñe	**100**
Resistencia a Mastitis	**103**	Temperamento Lechero	**90**
Persistencia de la lactación	**103**	Resistencia a Enfermedades Metabólicas	**98**

CONFORMACIÓN 323 Hatos 550 Hijas 97% Conf. GEBV 25*APR

Conformación	**6**	Fortaleza Lechera	**3**
Sistema Mamario	**5**	Grupa	**0**
Patas y Pezuñas	**6**	% BM o Mejor	**78**

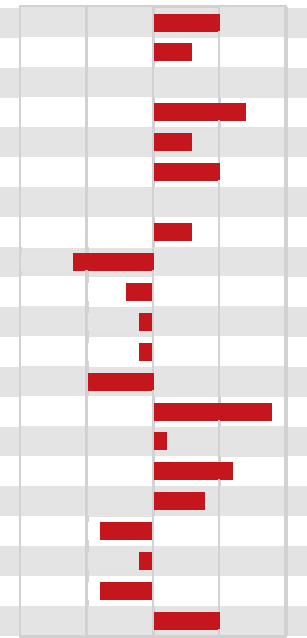

Prof. Ubre	Poco Profundo	**5NP**
Textura de la Ubre	Suave	**3**
Soporte Central	Débil	**0**
Inserción ubre Delantera	Fuerte	**7**
Posición Pezones Delanteros	Cerrados	**3C**
Ancho Ubre Trasera	Ancha	**5**
Altura Ubre Trasera	Baja	**0**
Posición Pezones Traseros	Cerrados	**3C**
Largo de los Pezones	Cortos	**6C**
Ang. Talón	Bajo	**-2**
Profundidad de la Pezuña	Poco Profunda	**-1**
Calidad del Hueso	Grueso	**-1**
Vista Lat. P. Traseras	Rectas	**5R**
Patas Traseras, Vista de Atrás	Corvejónes Rectos	**9**
Estatura	Alta	**1A**
Ancho del Pecho	Ancho	**6**
Prof. Corporal	Profunda	**4**
Capacidad láctea	Tosca	**-4**
Fuerza del Lomo	Débil	**-1**
A. de la Grupa	Isquiones Altos	**4A**
Ancho de los Isquiones	Ancho	**5**